

11月18日 図上訓練@神大

Twitterと
グーグルマップを使って

デジタル情報を使う理由

- 情報を共有できる
- 遠くの仲間とも協力できる
- 情報の使いまわしができる
- ✓ 機材が必要
- ✓ 電気が必要
- ✓ 電波が必要

グーグルパーソンファインダー

避難所内でしか見られない貼り紙情報が
世界中で閲覧検索可能に

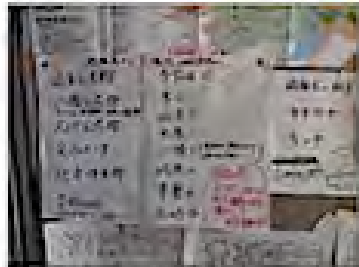

岩手県陸前高田市上浜田構

手書きを撮影して送信（ツイッター、メール）

インターネット上で閲覧可能に

デジタル入力してサーバーに登録

検索可能に

岩手県陸前高田市上浜田構

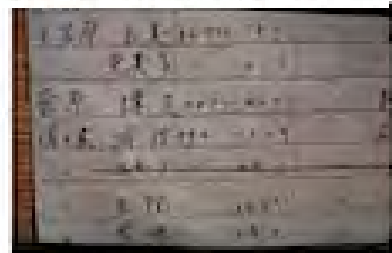

岩手県陸前高田市上浜田構

安否確認

自動車通行実績情報マップ

前日の午前6時～午前10時に 渋滞が発生していた道路：赤色

混雑が発生していた道路：桜色

上記以外で前日の0時～24時に 通行実績のあった道路：青色

自然と共存していくマップ (e-コミマップ)

311まるごとアーカイブス釜石事務局

自然災害と共存していくためのマップ

凡例一覧

- メモ描画
- 登録情報
- 表示更新
- 大渡町避難経路 1
- 市立釜石小学校
- ラーメン&コーヒー あいどる
- 大町避難経路 1
- のぞみ病院
- はんこのカワサキ
- 大渡町避難経路 2
- 仁平
- 大渡町避難経路 3
- トレバニ松坂屋店
- 神社
- 釜石市役所

拡大メニュー

駐車場

更新: 2011-11-25 14:20:08
名称: 大町商店街駐車場

広域図

マップ情報

- 距離面積計測
- 登録情報検索
- 範囲指定
- キーワード絞り込み

対象

表示中の登録情報

表示順 中心からの距離

前へ 次へ (1-10 / 65件)

- 津波避難場所: 4m
名称: 石心禪寺
- 津波避難場所: 55m
名称: 青葉児童公園
- 寺院: 75m
名称: 石心禪寺
- 公園: 76m
名称: 青葉公園商店街
- 大町避難経路 1: 87m
名称: 「あいどる」さんの避難経路
避難経路のエピソード: 近所の駐車場→薬師山の中腹まで山道を通って登る→その後、のぞみ病院へ。
(災害時の避難推奨場所は青葉児童公園)

2画面表示 地図追加 印刷 情報一覧 住所: 移動

気仙沼避難所・仮設住宅マップ (e-コミマップ)

宮城県避難所・仮設住宅マップ

拡大メニュー

仮設住宅 (宮城県庁発表)

更新: 2011-09-27 20:19:27

自治体: 気仙沼市【完成】
 地区: 松崎外ヶ沢地区
 建設場所: 気仙沼市松崎外ヶ沢
 戸数: 9
 着工日:
 着工履歴: 第14次: 9戸
 ラベル: 松崎外ヶ沢地区 (9戸)
 備考:
 完成, ※高齢者向けグループホーム型福祉仮設住宅
[主題図の情報を検索](#)

住所: 移動

位置情報付きツイッターの解析

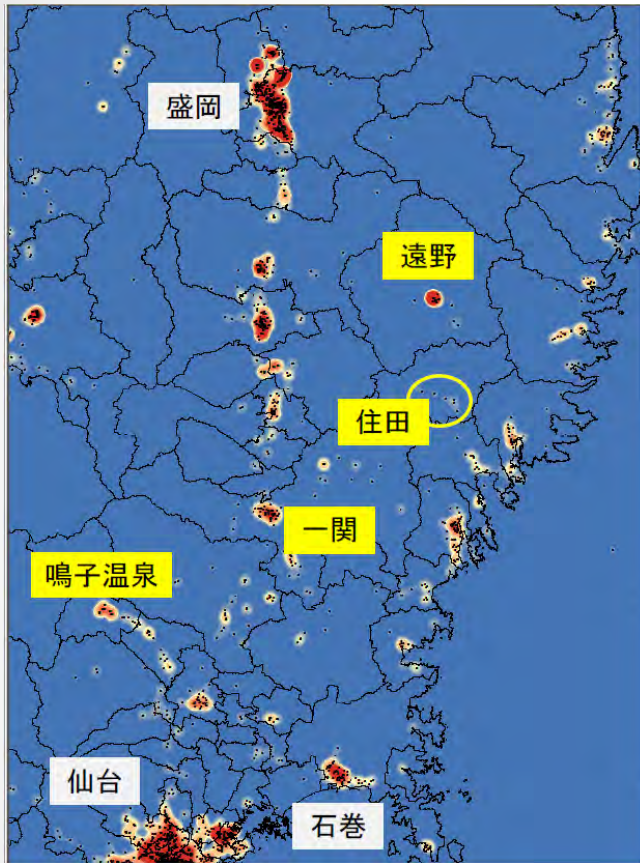

- 遠野
 - 飲食店店長によるtweet多数
 - 通信回線が繋がる等
- 鳴子温泉
 - 直後の住民のtweet(復電等)
 - 訪問客によるtweet
- 一関
 - 期間全体にわたって電気・通信の情報(複数人)
- 住田
 - わずか6tweetだが発生直後の停電等情報
- 被災の程度に応じてそれぞれ有用！

[URL](#)

「位置情報付き tweet による被害状況の逐次把握可能性の検討」から

チーム名：空間情報ユニット (from 博士カフェ)

メンバー：岸 浩稔 (東京大学大学院 工学系研究科 社会基盤学専攻 博士課程)、
中西 航 (東京大学大学院 工学系研究科 社会基盤学専攻 博士課程)

身近なツールで情報共有

- ツイッター

横浜消防なう 《横浜市災害情報》 @yokohama_shobo 15分
《災害》 12時58分頃 横浜市戸塚区汲沢町付近で発生した災害に、消防隊等が出場しています。Map: goo.gl/lgf27
開く

- グーグルマップ

ツイッターでできること

- ◆140文字のミニブログ
- ◆写真が添付できる
- ◆位置情報を添付できる
- フォローする
読者（フォロワー）になること
- リツイートする
人のツイートを自分のフォロワーに転送すること

ツイッターで情報収集

公式情報をフォローして迅速手軽に情報収集

 **三浦市危機管理課** @miura_bousai 4分
【お知らせ】 発表中の洪水警報は解除されました。大雨警報（土砂災害）は、引き続き発表されていますので今後の情報に注意してください。

 **横浜消防** **横浜消防なう 《横浜市災害情報》** @yokohama_shobo 15分
《災害》 12時58分頃 横浜市戸塚区汲沢町付近で発生した災害に、消防隊等が出場しています。 Map: goo.gl/lqf27

 **Yahoo!天気・災害** @Yahoo_weather 2時間
現在、関東地方で激しい雨が降っています。茨城、神奈川県には大雨、洪水警報も発表されています。今後の雨の降り方に引き続きご注意ください。 ■雨雲ズームレーダー
— : weather.yahoo.co.jp/weather/zoomra... ■雨雲の動き（実況～6時

 **tenki.jp地震情報** @tenki_jishin 5時間
6日8時46分頃、茨城県などで最大震度2を観測する地震がありました。震源地は茨城県南部。この地震による津波の心配はありません。 PC: bousai.tenki.jp/bousai/earthqu... スマホ: lite.tenki.jp/lite/bousai/ea... #jishin
関く ← 返信 🗨️ リツイート ★ お気に入り登録

ツイッターで路線情報を収集

ツイートを知りたい
路線を選択してください
チェックしたら、ページの一番下のボタンを押してね。
（いろいろね！） ■ Mami Esbidaさんと他272人が「いいね！」と言っています。

自分の知りたい路線を選んで
ツイッター情報をウォッチ
↓
路線のリアルタイム情報が分かる

JR線

都心:

- 山手線
- 中央線
- 京浜東北線
- 総武線
- 埼京線
- 京葉線
- 常磐線各駅
- 常磐線快速
- 総武線快速
- 湘南新宿ライン
- 成田エクスプレス

近郊:

- 東海道線
- 横須賀線
- 武蔵野線
- 東北本線
- 中央本線
- 高崎線
- 宇都宮線

地下鉄

東京外口:

- 銀座線
- 丸ノ内線
- 日比谷線
- 東西線
- 千代田線
- 有楽町線
- 半蔵門線
- 南北線
- 副都心線

東京都交通

- 都営浅草
- 都営三田
- 都営新宿
- 都営大江

私鉄

東武鉄道:

- 東武伊勢崎線
- 東武日光線

私鉄

小田急電鉄:

- 小田急小田原線
- 小田急多摩線

<http://hsn.pigboat.jp/railway/index.html>

グーグルマップでできること

- 住所を入力して地図を見る
- 地図の上にピンを立てる
- 地図の上に線を引く
直線、道なり、シェイプ
 - ⇒人に見せる
 - ⇒共同編集する
 - ⇒人のポイントをコピーする
- 地図を重ねる

ツイッター＋グーグルマップで 情報発信

- 時刻と位置の判った情報を簡単に発信でき、瞬時にマップ化できる

⇒ 緊急時には大きなメリット
知らない土地でもリサーチOK

⇒ 平常時、居場所、行動が他人に
知られる可能性に注意

ツイッターで情報発信

KSVN伊藤…………名前
@ksvnito…………アカウント
#iksvn ……ハッシュタグ
…………画像のURL★

URLをグーグルマップに
コピーすると写真を表
示できる

本文（最大140文字）
…………つぶやいた日付

…………位置情報（GPS情報）★

ダブルクリックすると
そのままグーグルマッ
プへポイントできる

ツイッターの情報キャッチ

- 「@iksvn119」をフォロー
- ハッシュタグ「#iksvn」で検索

グーグルマップにマッピング

1. johoboraNにログインし、
Googleマップを開く

↓
2. [地図を作成] または既存地図を選ぶ

The main map area shows a street view of a residential area in Yokohama, Japan, with a blue location pin placed on a building. The map includes various navigation controls like a compass, a hand icon, and a zoom slider. A scale bar at the bottom left indicates 200 feet and 100 meters. The bottom right corner shows the copyright information: '地図データ ©2012 ZENRIN'.

グーグルマップにマッピング

3. タイトルと説明を入力

Google

伊藤朋子 0 + 共有

ルート 乗換案内 マイブレイス

共同編集 インポート 完了 保存済み

タイトル
三ツ境小学校防災訓練

説明

プライバシー設定と共有設定 詳細

- 一般公開 - すべてのユーザーと共有されます。この地図は検索結果やユーザープロフィールに表示されます。
- 限定公開 (URL で共有) - この地図の URL (アドレス) を知っている人だけが地図にアクセスできます。

1000 フィート
200 m

地図データ ©2012 ZENRIN

グーグルマップにマッピング

4. ツイッターの[位置情報]をダブルクリック

5. [保存]をクリック

グーグルマップにマッピング

6. 保存先の地図を指定

7. 保存

Google

伊藤朋子 0 + 共有

ルート・乗換案内 マイブレイス

共同編集 編集

三ツ境での訓練
一般公開・表示回数 0
11月1日作成・投稿: 伊藤朋子・11月1日更新
この地図に評価を付ける・コメントを投稿・KML

防災訓練@三ツ境小学校
放水訓練は迫力がありました。

ルート 付近を探索 保存 その他

マイマップに保存
どの地図に保存しますか?
三ツ境での訓練 保存

500 フィート
200 m

地図データ ©2012 ZENRIN

グーグルマップにマッピング

8. ツイッターから本文、画像をコピー

9. コメントを追加

10. 登録

- タイトル (Title):** 防災訓練@三ツ境小学校
- 説明 (Description):** テキスト - リッチテキスト - HTML の編集
放水訓練は迫力がありました。
- Image:** A photograph of a building, which is highlighted with a red box.
- Buttons:** 削除 (Delete), キャンセル (Cancel), and OK.

On the left side of the map, there is a sidebar with the following information:

- 共同編集 (Collaborate):** インポート (Import), 完了 (Done), 保存済み (Saved)
- タイトル (Title):** 三ツ境での訓練
- 説明 (Description):** [Empty text area]
- プライバシー設定と共有設定 (Privacy and sharing settings):**
 - 一般公開 (Public) - すべてのユーザーと共有されます。この地図は検索結果やユーザープロフィールに表示されます。
 - 限定公開 (URL で共有) (Private) - この地図の URL (アドレス) を知っている人だけが地図にアクセスできます。
- Location Pin:** 防災訓練@三ツ境小学校
放水訓練は迫力がありました。

グーグルマップの共有

◆公開地図は

- ・ 閲覧できる
- ・ ポイントを自分の地図に保存できる
- ・ 地図全体を保存できる

◆共有すると編集できる

- ・ ポイントを追加
- ・ 既存のポイントに情報を追加

グーグルマップを試す

1. グーグルにログイン

<https://accounts.google.com/>

ID johoboraN@gmail.com (N=1~10)

パスワードboraNjoho (N=1~10)

2. <http://iksvn.jimdo.com/防災情報/地域別マップリンク/>

でマップリンクをクリック

⇒地図が開く

3. 地図を編集、修正

資料は iksvn.jimdo.com に集約中

 **かながわ東日本大震災ボランティアステーション** 「かながわ災害情報ボランティア」情報活用モデル開発チーム(仮)サイト

最新情報 活動予定 活動報告 開発チームブログ 動画

【速報】九都県市合同防災訓練 みなとみらい(9/1)

みなとみらい 駅混乱防止・パシフィコ横浜帰宅困難者対策訓練

情報ボランティア 神奈川県 ツイッター 防災訓練 twitter 1 day ago

駅混乱防止・帰宅困難者対策訓練

まとめました。
by noblog_plus
★ 1 fav 447 view いいね! 1 Tweet 3 BF 0

訓練開始3分前 #図上訓練 #みらい
mamimami314 2012/09/01 09:12:23

#図上訓練 #みらい 訓練参加者が説明を受けています。 <http://t.co/vpZP3T6a>

by **KDDI**
KDDI Web Communications

Jimdo

無料でホームページを作成しませんか？
Jimdoはすべてクリック&タイプでページを作成できるサービスです。今すぐ ja.jimdo.com で登録し、作成しましょう！

かながわ被災者情報ボランティアネットワーク
#図上訓練

minakagami316
Together でまとめました。
2012/09/01 横浜で行われた防災訓練のツイート
[together.com/li/365496](https://twitter.com/li/365496) #図上訓練

yesterday · reply · retweet · favorite

12月1日第1回研究会

【テーマ】

災害時に情報を発信、受信する技術を身に着ける
IT情報を災害時にどう生かすか？

県内の災害ボランティアを有機的に結び付けるには
ネットワークを作るには？

会場 かながわ県民センター11階

- 13:00 ~ 15:00 ツイッター講習会
- 15:00 ~ 17:00 iksvn研究会
- 17:30 ~ 19:30 懇親会（県サポ近くを予定）

- 連絡先： iksvn.team@gmail.com